

Tu aliado en salud.

Kiwi

Abril 2025

Escalando el modelo de salud financiera en LATAM.

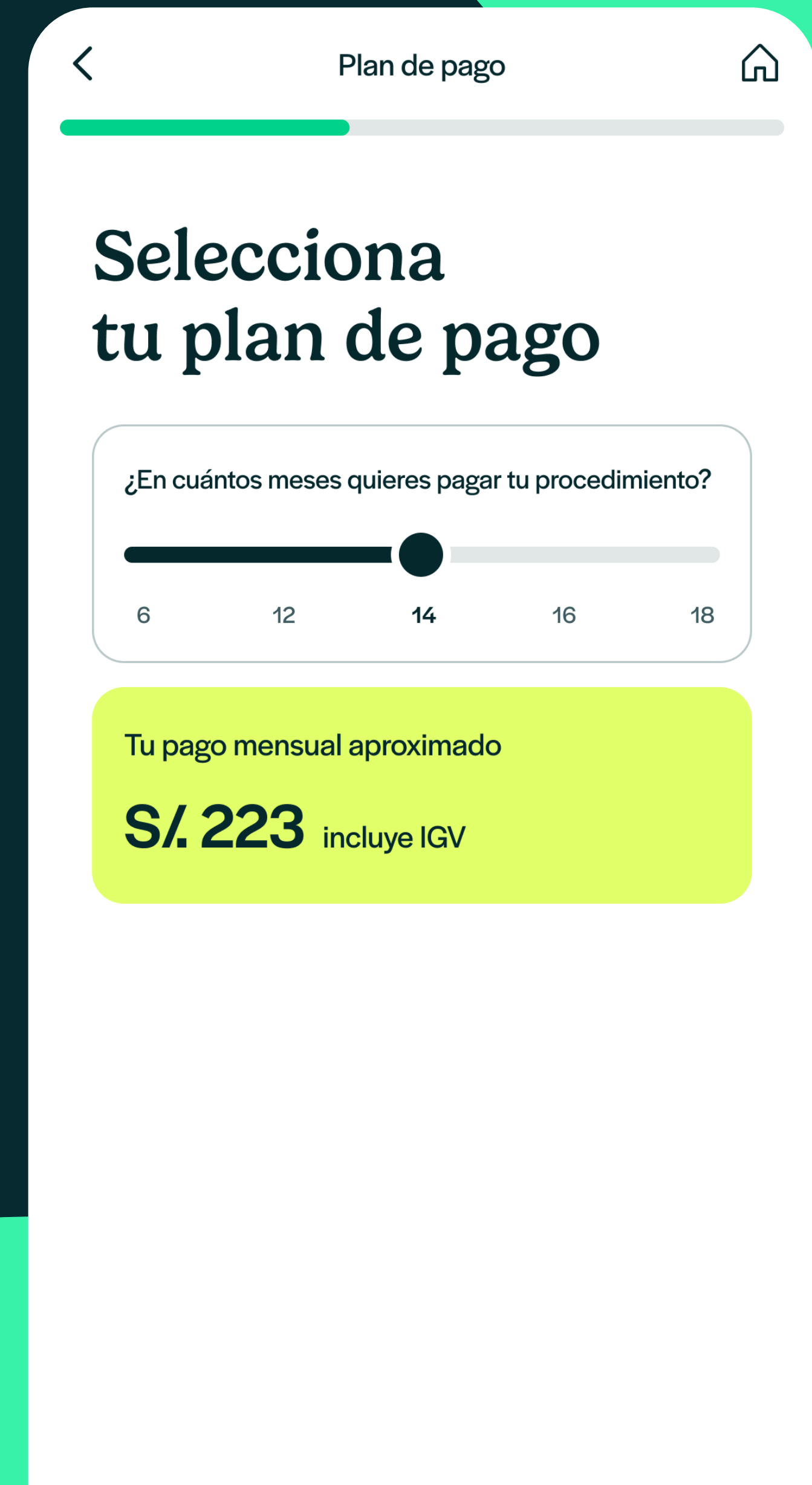

The image shows a mobile application interface for selecting a payment plan. At the top, there is a navigation bar with a back arrow on the left, the title "Plan de pago" in the center, and a home icon on the right. Below the navigation bar is a green progress bar. The main heading is "Selecciona tu plan de pago". Underneath, there is a question: "¿En cuántos meses quieres pagar tu procedimiento?". Below this question is a horizontal slider with a black dot indicating the selected value. The slider has numerical markers at 6, 12, 14, 16, and 18. The value 14 is currently selected. Below the slider, there is a yellow box containing the text "Tu pago mensual aproximado" followed by "S/. 223" in a large, bold font, and "incluye IGV" in a smaller font.

Plan de pago

Selecciona tu plan de pago

¿En cuántos meses quieres pagar tu procedimiento?

6 12 14 16 18

Tu pago mensual aproximado

S/. 223 incluye IGV

Cobertura de seguro privado,
% de la población cubierta.

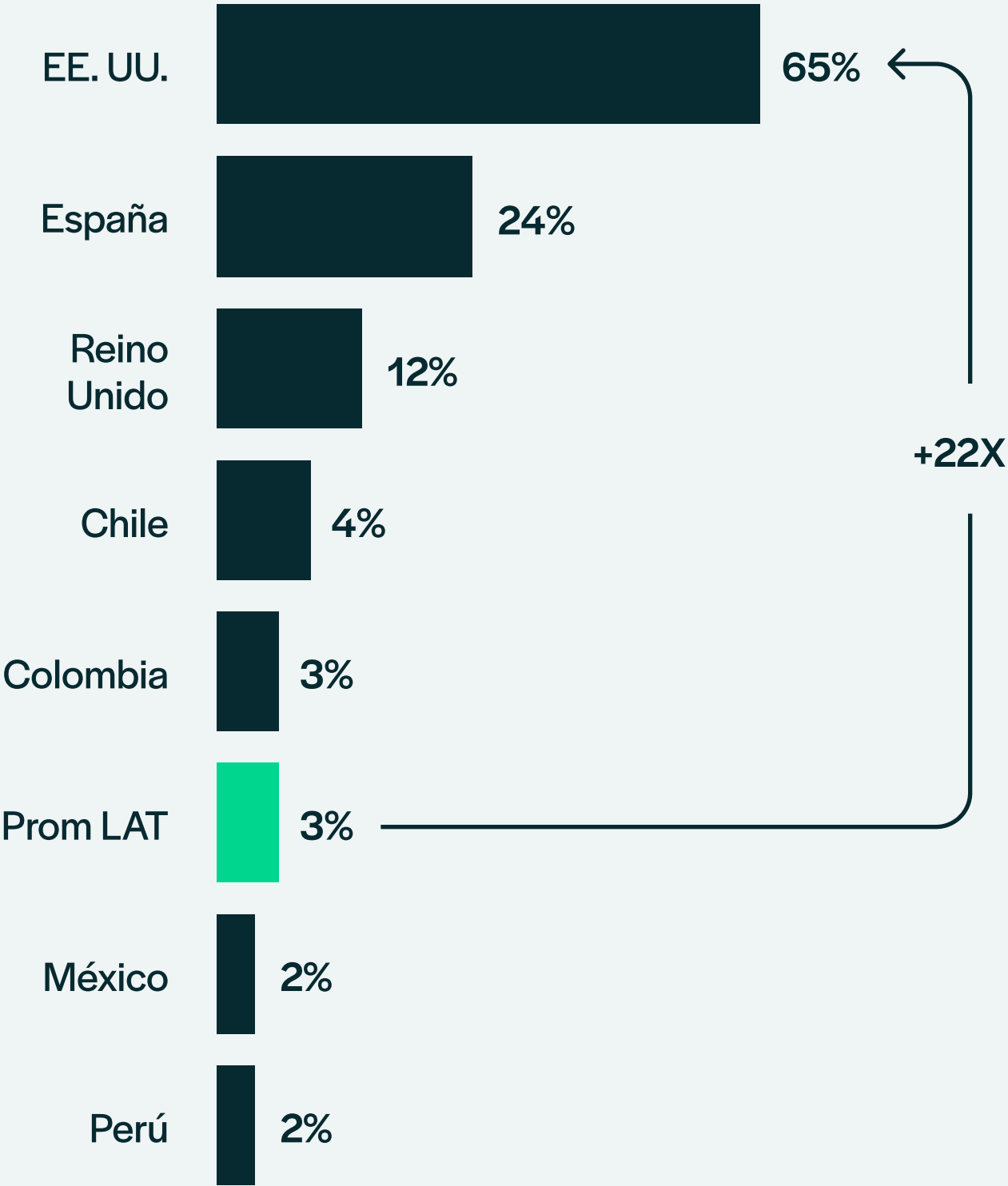

Gasto público anual en salud
por habitante (USD)

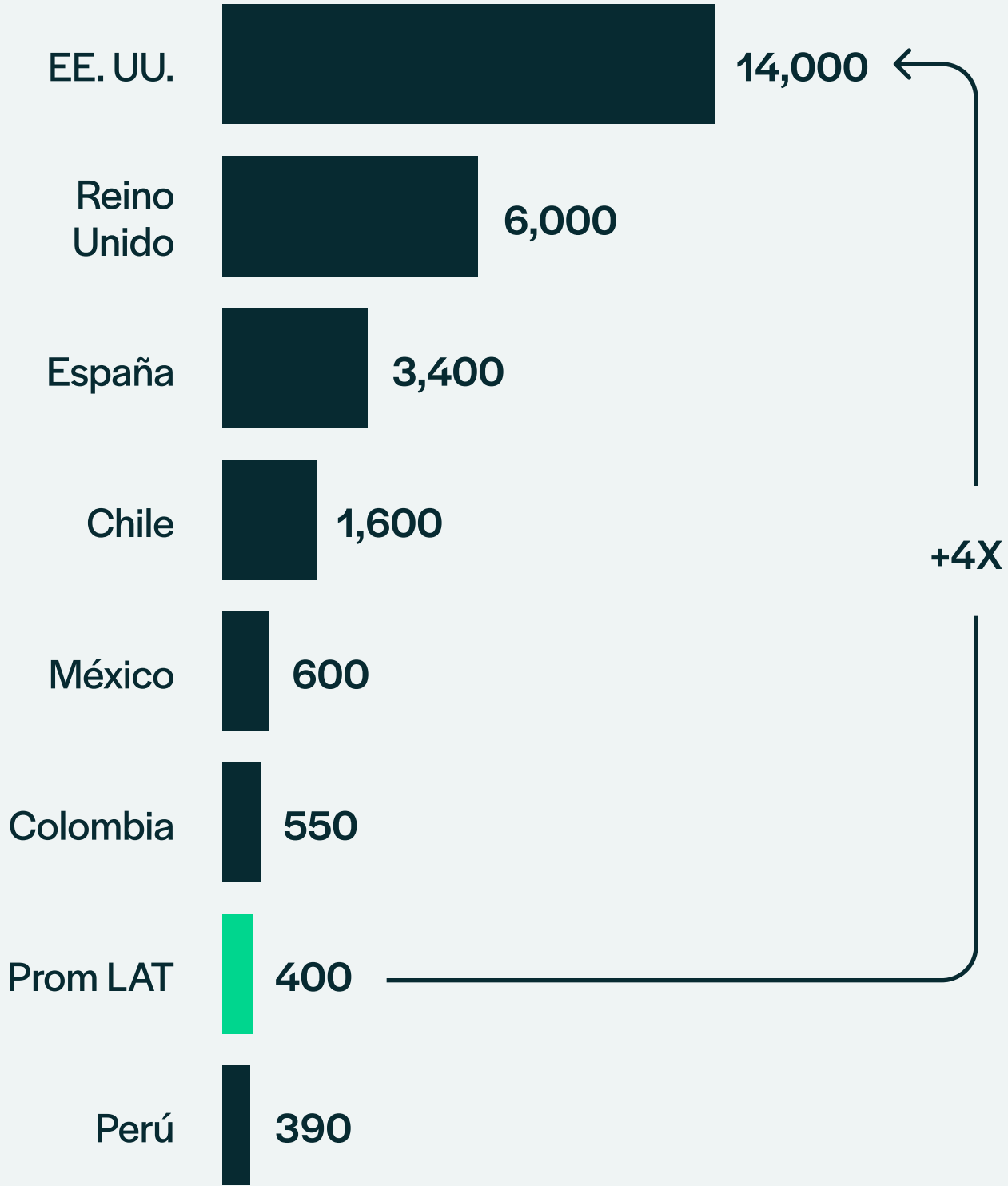

Gasto de bolsillo, % del gasto
total en salud.

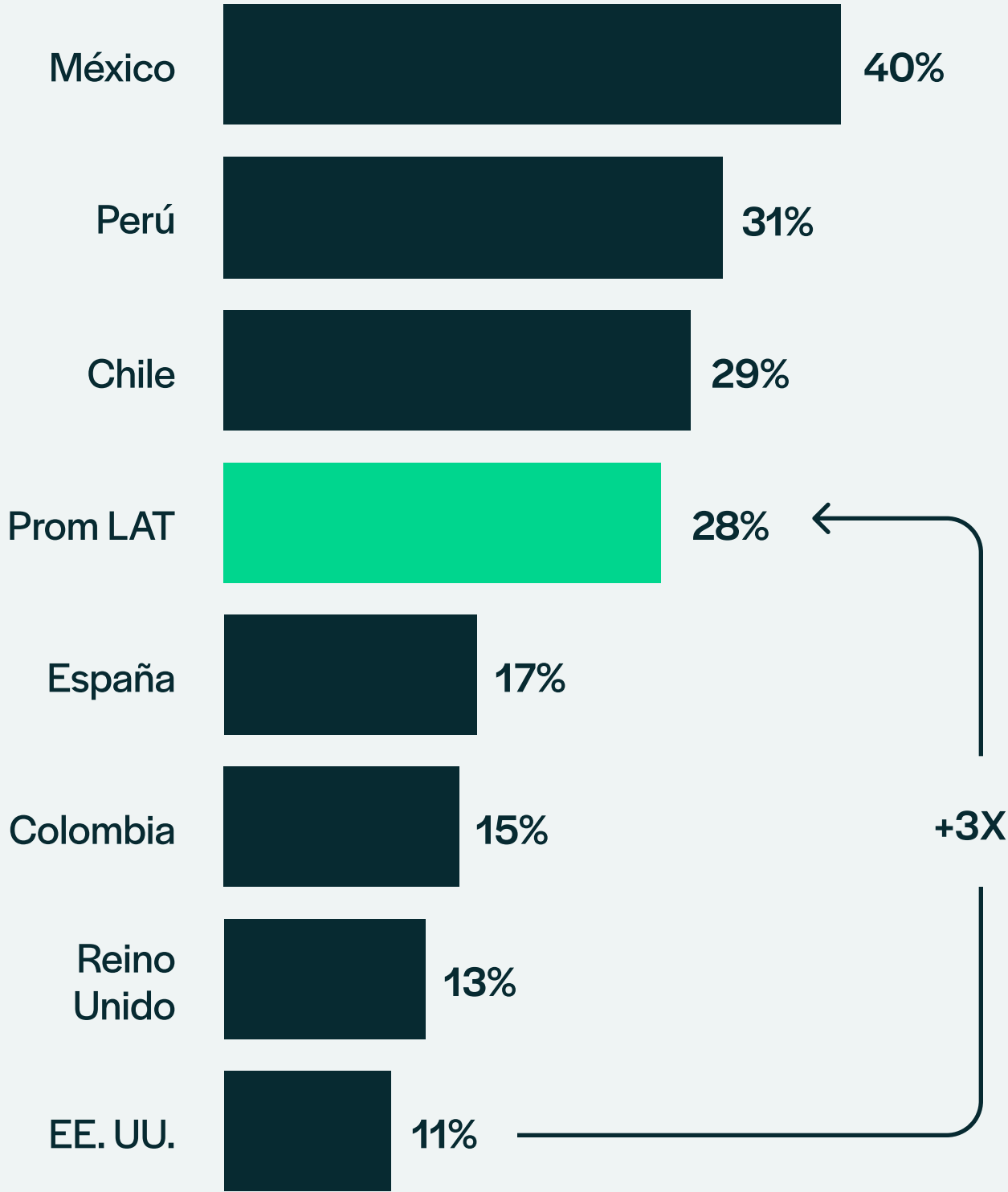



Y si nos detenemos en Perú...

Los créditos informales mueven aprox 2 billones de soles al año, y uno de los principales motivos para pedir uno de estos préstamos es **financiar gastos de salud que llegan a tasas mensuales de 107%.**

Propuesta de valor.



KIWI es una solución de full banking que permite que más pacientes reciban atención médica, a través del financiamiento de gastos de bolsillo en el punto de venta.

Nuestro objetivo es convertirnos en la opción #1 para los pacientes que quieren mejorar su salud... y para los médicos que buscan crecer su práctica.

Trayectoria

KIWI forma parte del ecosistema del **Grupo Alese**, un holding con presencia en finanzas, agroindustria y retail en Latam.



Grupo corporativo peruano cuyos orígenes se remontan a la década de los 90, con presencia nacional e internacional.



Cuenta con más de 900 colaboradores y sólidos ingresos acumulados en diversos sectores de negocio.



Reconocido por su experiencia en innovación, respaldando el crecimiento de sus empresas en distintos mercados.



Respaldo



Cuenta con el **respaldo de HFD**, uno de los mayores financiadores de salud en EE.UU., experto en optimizar el flujo de caja y reducir el riesgo financiero para clínicas y hospitales.

Esta alianza garantiza un modelo confiable, ágil y con respaldo internacional.

Servicios y ventajas competitivas.



KIWI PAY

Financiamiento para pacientes

- Incrementa los ingresos de las clínicas ofreciendo más opciones de pago accesibles para sus pacientes.
- Asegura un flujo de caja constante reduciendo el tiempo de espera en los pagos de tratamientos.
- Fideliza y atrae más pacientes brindando soluciones de financiamiento accesibles.



KIWI CAPITAL

Financiamiento de equipos médicos

- Leasing operativo flexible para renovar y adquirir equipos médicos de alta tecnología.
- Facilita el acceso a equipos médicos, mejorando equipamiento de clínicas sin una gran inversión inicial.
- Garantiza una operación rentable y segura, ayudando a optimizar tus recursos financieros.

Procedimientos cubiertos

- ✓ Servicios dentales
- ✓ Oftalmología
- ✓ Procedimientos estéticos
- ✓ Dermatología
- ✓ Cirugía bariátrica
- ✓ Tratamientos de fertilidad
- ✓ Procedimientos auditivos

KIWI vs. financiamiento tradicional

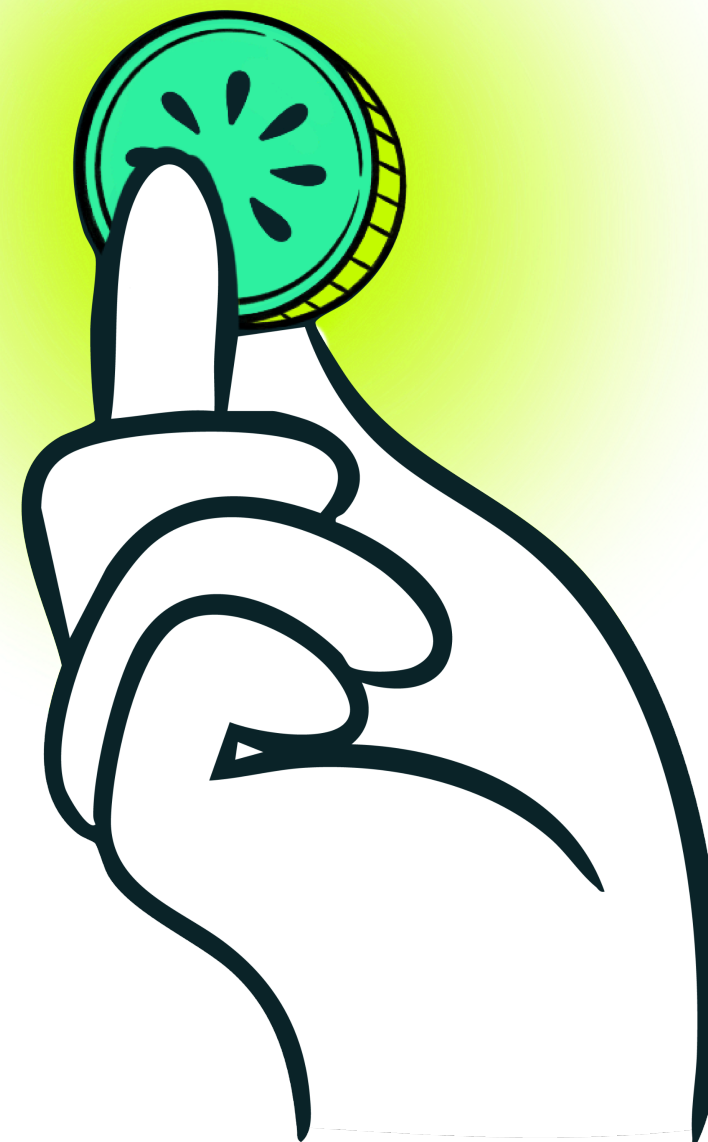

Simple

Préstamos pre-aprobados en menos de 5 minutos.



Flexible

Períodos de pago de hasta 18 meses.



Accesible

Préstamos a tasas de mercado sin garantes.



Digital

Escanear código QR / proceso 100% web.



Sin mayor historial crediticio

Con cualquier prueba de ingresos o ahorros.

Proceso para el paciente.



¿Cómo pide y recibe un paciente un crédito con KIWI?

01

El paciente se acerca a recepción con el presupuesto de su tratamiento.

02

El paciente es derivado a un asesor de KIWI, explicando el proceso brevemente.

03

El paciente entrega datos básicos y en pocos minutos recibe una pre aprobación.

04

El paciente brinda sustento de pago y se carga al sistema de KIWI.

05

El crédito es aprobado mientras el paciente sigue en la clínica.

06

El paciente recibe un código QR por parte de KIWI y accede a un procedimiento médico .

La solución de KIWI Pay permite que un cliente sea pre-aprobado en menos de 5 minutos.



Registra datos de contacto

Tus datos de contacto

Tus datos

Correo electrónico

juan@mail.com

Contraseña

Una minúscula

De 8 a 16 caracteres

Una mayúscula

Un número

Número de DNI

00000000

Teléfono

+51

☒ Acepto los [términos de uso](#) y la [política de privacidad](#).

Continuar

Creación de cuenta.

Elige monto a financiar

Categoría

Categoría médica

Ortodoncia

Centro de salud

Seleccionar Centro de Salud

Sede

Seleccionar Sede

Monto a financiar

5000

PEN

Selecciona un monto entre 1,500 a 25,990 soles, incluido IGV.

Continuar

Selecciona la categoría médica.

Plan de pago

Tu plan de pago

Selecciona tu plan de pago

¿En cuántos meses quieres pagar tu procedimiento?

12

14

16

18

Tu pago mensual aproximado

S/. 223 incluye IGV

Tasa efectiva anual (TEA) referencial: 58% + IGV. TCEA 58,95% + IGV

Tus ingresos promedio en los últimos 3 meses

4,000

PEN

* Ingreso promedio son tus ingresos después de pagar impuestos.

Continuar

Selecciona el plan de pago y declaración de ingresos.

Obtén un crédito pre-aprobado

¡TU CRÉDITO ESTÁ PREAPROBADO!

¡Felicidades!

Puedes pagar tu procedimiento con KIWI

1

2

3

Crédito pre-aprobado

Valida tu información

Firma tu contrato

Solo necesitas unos minutos más para subir tus documentos.

Firma tu contrato digital y valida tu identidad con biometría.

¡Continúa ahora para completar tu proceso!

Valida tu información

Contactar soporte

Revisamos y aprobamos el crédito en minutos.

KIWI Pay ofrece una plataforma 100% digital desde la originación de un lead hasta el desembolso de un crédito.



Sube tus documentos

Sube tus documentos

Sube tus documentos (0/4)

Esto nos ayudará a validar tu identidad.

Documento de identidad

Añade una copia de tu documento de identidad, mostrando ambos lados (frente y reverso).

Añadir archivo(s) (Max 20 MB)

Formatos permitidos: PDF, JPG, JPEG, PNG.

Recibo de un servicio básico

Este debe incluir tu nombre.

Añadir archivo(s) (Max 20 MB)

Formatos permitidos: PDF, JPG, JPEG, PNG.

Comprobante de ingresos

Últimas tres boletas de pago, últimos tres recibos por honorarios, estado de cuenta de billeteras electrónicas de los últimos tres meses. [Ver clasificación de ingresos.](#)

Añadir archivo(s) (Max 20 MB)

Formatos permitidos: PDF.

Orden de servicio médico

DNI, recibo de servicios, constancia de ingresos y presupuestos médicos.

Valida tu identidad

Prepárate para tu video selfie

Enmarca tu rostro en el óvalo, presiona el botón “Estoy listo” y acércate.

Estoy listo

Con Keynua, validamos la veracidad del cliente.

Firma tus contratos

ClientContract.pdf

Conforme

CONTRATO DE MUTUO

Conste por el presente documento el Contrato de Mutuo (el “Contrato”), que celebran, de una parte:
• INVERSIONES WATTS S.A.C., identificada con RUC No. 20612045664, con domicilio en Av. Manuel Olguín No. 355, Int. 102, Urb. Los Granados, distrito de Santiago de Surco, provincia y departamento de Lima, Perú, debidamente representada por su Gerente General, el señor Olmas Leandro Pareja Román, identificado con DNI No. 06217500, con poderes inscritos en la Partida Electrónica No. 15513061 del Registro de Personas Jurídicas de Lima (el “Mutuante”); y
• DIEGO ALONSO MANRIQUE MACHACA, identificado con DNI No. 76578981, de estado civil ‘No existen datos’, con domicilio para estos efectos en ‘no existe dirección’ N° 123 (el “Mutuario”).
Para estos efectos, el Mutuante y el Mutuario serán denominados de manera conjunta como las “Partes” y de manera individual como la “Parte”. El Contrato se celebra en los siguientes términos y condiciones:

PRIMERA: ANTECEDENTES
1.1. El Mutuante es una sociedad constituida y existente de acuerdo con las leyes de la República del Perú, que se dedica, principalmente, a brindar, entre otros, servicios de préstamos especialmente enfocados para la ejecución de procedimientos médicos estéticos y de salud, mediante una plataforma digital que le permite evaluar a consumidores en corto tiempo y otorgarles soluciones que les permitan atender los pagos derivados de servicios médicos no cubiertos por seguros médicos tradicionales.

1.2. Por su parte, el Mutuario es una persona natural, que requiere contar con liquidez para financiar la adquisición de servicios médicos. Estos servicios serán proporcionados por un centro médico y/o un especialista médico correspondiente. Ante esto, el Mutuario se encuentra interesado en otorgar un crédito al Mutuante con el objetivo.

SEGUNDA: OBJETO
2.1. Por el presente Contrato, el Mutuante otorga al Mutuario la suma de S/ 4,500.00 (Cuatro Mil Quinientos y 00/100 Soles) o su equivalente en Dólares de los Estados Unidos de América (el “Principal”). El Principal estará respaldado mediante un pagaré en blanco y su correspondiente acuerdo de llenado.
2.2. El Mutuante hará el depósito del Principal en la cuenta bancaria de titularidad del Mutuario en el Banco de Crédito del Perú (BCP) bajo el

Firma el contrato de crédito, pagaré, acuerdo de pagaré.

Recibe el QR

Kiwi

¡Tu crédito ha sido aprobado!

¡Hola @nombre del paciente! Nos complace informarte que tu crédito ha sido aprobado. Para continuar, deberás mostrar este código QR a un agente de @nombre la clínica para acceder a tu procedimiento:

*Este QR es intransferible y válido por 10 días; únicamente para servicios médicos afiliados.

Revisa los detalles de la transacción y descarga los documentos haciendo clic en el siguiente botón:

Revisar documentos

Si no solicitaste este procedimiento o no reconoces esta operación, simplemente ignora este mensaje.

Para canjear por un procedimiento médico.

Para los pacientes ofrecemos una plataforma digital que permite gestionar pagos y pedir nuevos créditos.

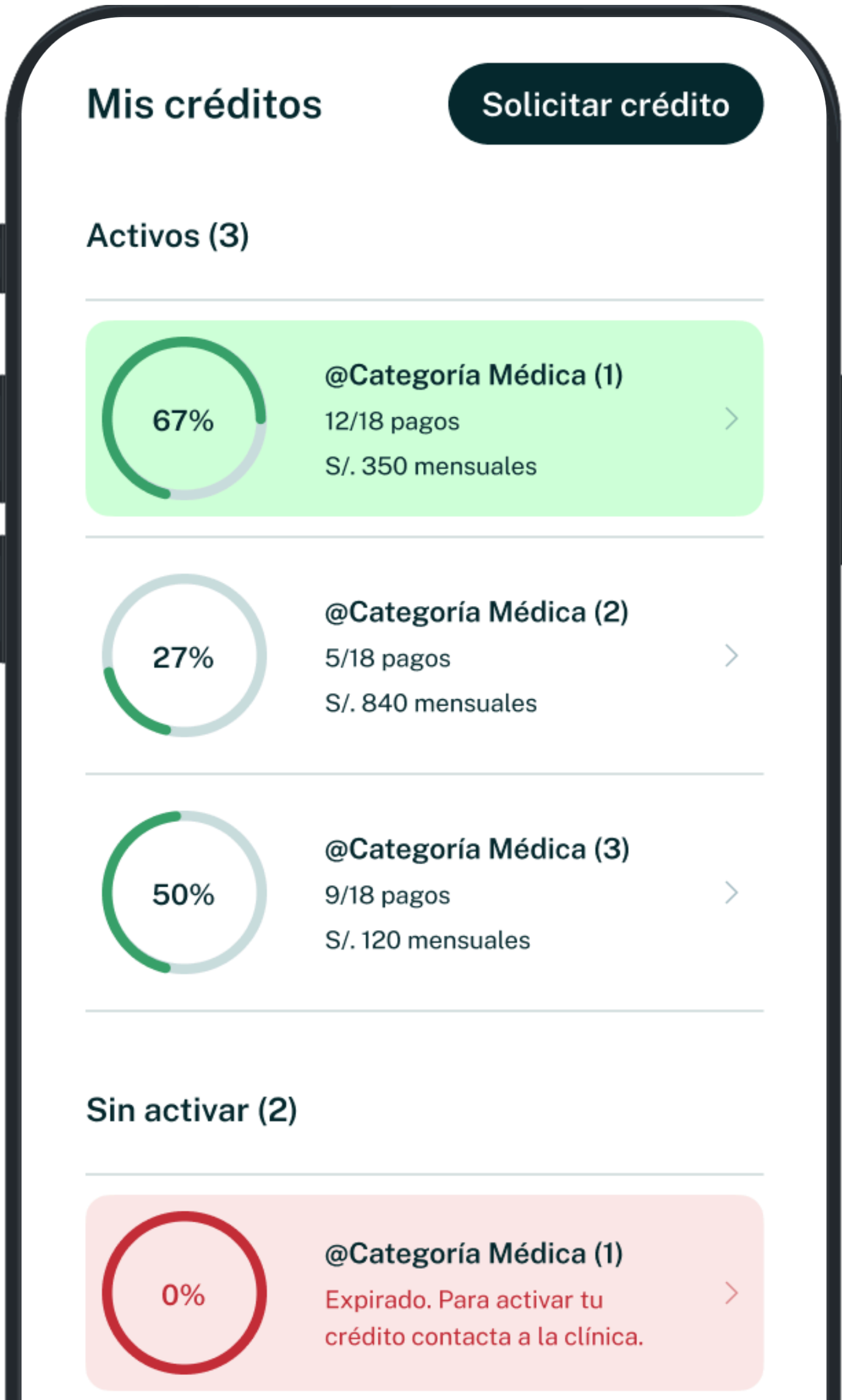

Proceso en clínicas.

KIWI PAY opera un modelo híbrido donde ofrecemos cobertura física para clínicas grandes y cobertura parcial para clínicas de menor tamaño.



¿Cómo operamos
dentro de las
clínicas?



Presencia full time y física en clínicas que cuentan con un alto flujo de pacientes y más de 15 doctores.



Presencia híbrida en clínicas medianas con asesor Kiwi asignado por especialidad o geografía.



Presencia 100% digital para clínicas pequeñas y consultorios independientes.

KIWI Pay ofrece una plataforma web para las clínicas que permite el seguimiento de créditos y desembolsos.



Registro de pacientes

Una base de datos actualizada de los pacientes y sus préstamos.



Seguimiento de pagos

Vista completa de todos los pagos pendientes y completados.



Programa de referidos

Incentiva a tus clientes para que refieran a nuevos pacientes.

Pacientes

Pagos

Perfil

Referidos

Clínica Salud Admin

Pagos - pacientes activos



Q

Buscar por Nombres, Categoría médica o Doc. Identidad

| ID del cliente ↓ | Estatus ↑↓ | Paciente ↓ | Categoría médica ↑↓ | Monto inicial ↑↓ | Grupo ↑↓ ▾ | Monto a desembolsar |
|------------------|------------|------------------|---------------------|------------------|------------|---------------------|
| NNB34DFG3 | Pagado | John Alexander | Alergología | S/. 2,000.00 | 5 | S/. 1,800.00 |
| YXG45FRG56 | En Proceso | Julián | Anestesiología | S/. 4,000.00 | 4 | S/. 1,800.00 |
| YHTUE28RG5 | Pagado | Andrea Susana | Odontología | S/. 5,100.00 | 1 | S/. 1,800.00 |
| GNA382BH43 | En Proceso | Ismael Tomás | Cardiología | S/. 1,050.00 | 3 | S/. 1,800.00 |
| MKLD2913N3 | Pagado | Sebastián | Alergología | S/. 8,000.00 | 5 | S/. 1,800.00 |
| ANFW21O13B | En Proceso | María José | Geriatría | S/. 500.00 | 2 | S/. 1,800.00 |
| KLN2J3KN5HJ | Pagado | Antonio Leonardo | Endocrinología | S/. 1,900.00 | 1 | S/. 1,800.00 |
| O3490BJKHFA | En Proceso | Simón Santiago | Anestesiología | S/. 3,050.00 | 7 | S/. 1,800.00 |
| JKB4BH3KJK12 | Pagado | Fabiola | Neumología | S/. 6,000.00 | 2 | S/. 1,800.00 |
| NJK6J3K4 6J24 | En Proceso | David | Odontología | S/. 5,000.00 | 5 | S/. 1,800.00 |
| GS9HSTNJKA1 | Pagado | Ian Sebastián | Geriatría | S/. 2,000.00 | 2 | S/. 1,800.00 |
| JKF3DNK321R | En Proceso | Sofía Jimena | Cardiología | S/. 2,050.00 | 3 | S/. 1,800.00 |
| KJNGFS9N76S | Pagado | Josué Timoteo | Anestesiología | S/. 2,900.00 | 5 | S/. 1,800.00 |

Registros por página: 25 ▾ 1-25 de 200 < >

KIWI Capital Financiamiento de equipos médicos

-  KIWI Capital financia equipos médicos para nuestros mejores socios comerciales.
-  Ofrecemos un leasing operativo para equipos médicos de hasta \$150,000 USD.
-  Los plazos de financiamiento de 12, 24 y 36 meses.
-  Ofrecemos cuotas balloon de hasta 20% para ofrecer cuotas más bajas.



Ecosistema y proyección.

Hoy ya tenemos 10 convenios que representan más de 50 sedes. Además, tenemos un pipeline de más de 100 para los próximos 2 meses.



+10,000

créditos desembolsados

+\$15M

en financiamiento

+2,000

médicos afiliados como aliados

<15%

de tasa de morosidad

<5%

de churn rate de aliados médicos

4/5

satisfacción de clientes Kiwi

Tres líneas de negocio desplegadas



Créditos directos



Financiamiento de equipos médicos



Fondos colectivos